

ÉSZAKI-KÖZÉPHEGYSÉG

510. PUTNOK–CSEREHÁT-DOMBVIDÉK TÁJKARAKTER-TERÜLET

A Putnok–Cserehát-dombvidék tájkarakter-terület a Sajó-völgy-medence nyugati szakaszától a Putnoki-dombságon keresztül a Cserehátig tartó, alapvetően dombsági jellegű tájegység. A laza harmadidőszaki üledékekből felépülő dombságok területén a szántódomináns felszínborítás az uralkodó. A csökkenő lakosság-szám miatt egyre kisebb az antropogén terhelés, ugyanakkor alacsony a természetközeli területek aránya is. Területe 1121,1 km².



Fotó: Csorba Péter (Putnoki-dombság, Zádorfalva, 2016)

A Putnok–Cserehát-dombvidék tájkarakter-területen előforduló tájkarakter-típusok

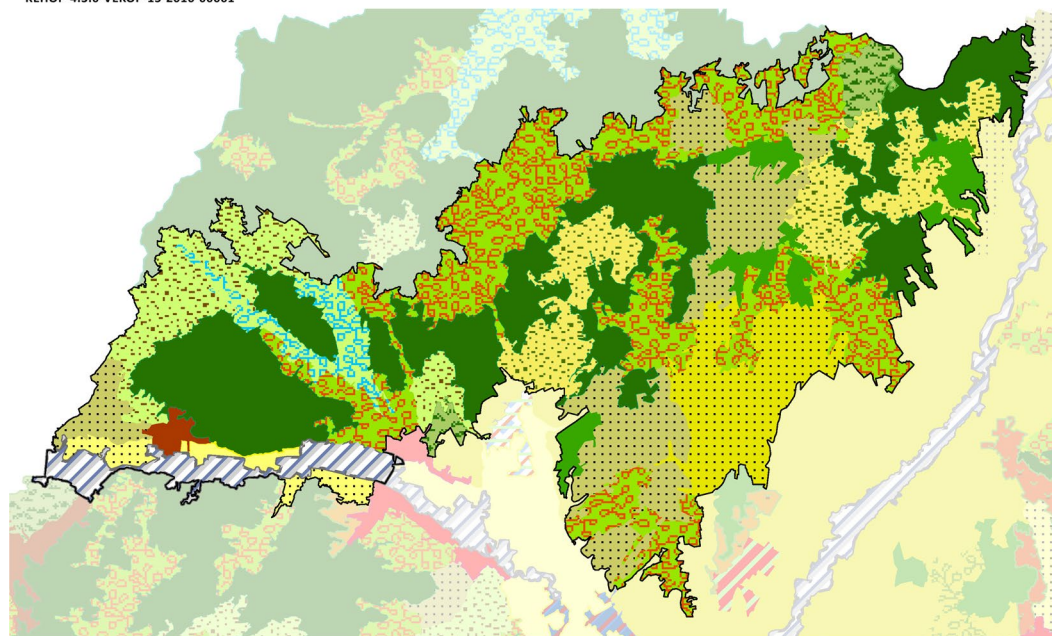

- Erdődomináns, jellemzően homogén középhegységi és hegységperemi táj
- Erdődomináns, jellemzően mozaikos dombsági táj
- Gyep-erdőmozaikos dombsági, medence és völgytáj
- Gyep-szántómozaikos medence, völgy és hegységperemi táj
- Gyepdomináns, mozaikos medence, völgy és dombsági táj
- Szántódomináns, homogén síksági táj
- Szántódomináns, mozaikos dombság, hegységperem, völgy és medencetáj
- Szántódomináns, mozaikos síksági táj
- Szántódomináns, mozaikos, hullámos síkság, kapcsolódó dombság és medencetáj
- Települési táj dombságon, hegységperemen és medencében
- Változatos felszínborítású folyótáj ártérperemi településekkel
- Változatos felszínborítású hegységperem, dombság, medence és völgy
- Változatos felszínborítású, hullámos síksági és dombsági medencetáj vízfolyásokkal

1:500 000
0 5 10 km

SZÉCHENYI 2020



Tájkarakter-típusok	Össz-terület (km ²)	Terület-arány (%)	Folt-szám	Átlagos foltméret (km ²)	Szórás (km ²)
Putnok–Cserehát-dombvidék	1121,10	100,00%	40	28,03	27,99
Települési táj dombságon, hegységperemen és medencében	6,20	0,55%	1	6,20	0,00
Szántódomináns, homogén síksági táj	6,60	0,59%	1	6,60	0,00
Szántódomináns, mozaikos, hullámos síkság, kapcsolódó dombság és medencetáj	84,17	7,51%	1	84,17	0,00
Szántódomináns, mozaikos síksági táj	16,41	1,46%	2	8,21	0,01
Szántódomináns, mozaikos dombság, hegységperem, völgy és medencetáj	135,15	12,06%	6	22,53	16,46
Gyepdomináns, mozaikos medence, völgy és dombsági táj	72,92	6,50%	2	36,46	25,57
Erdődomináns, jellemzően homogén középhegységi és hegységperemi táj	298,88	26,66%	7	42,70	32,80
Erdődomináns, jellemzően mozaikos dombsági táj	48,43	4,32%	6	8,07	3,01
Változatos felszínborítású folyótáj ártérperemi településekkel	35,49	3,17%	1	35,49	0,00
Gyep-szántómozaikos medence, völgy és hegységperemi táj	102,20	9,12%	5	20,44	13,88
Gyep-erdőmozaikos dombsági, medence és völgytáj	20,06	1,79%	2	10,03	4,82
Változatos felszínborítású, hullámos síksági és dombsági medencetáj vízfolyásokkal	29,23	2,61%	1	29,23	0,00
Változatos felszínborítású hegységperem, dombság, medence és völgy	265,34	23,67%	5	53,07	36,30

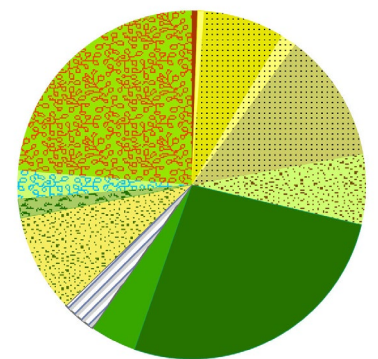

A PUTNOK–CSEREHÁT-DOMBVIDÉK TÁJKARAKTER-TERÜLET KULCSJELLEMZŐI

I/1. Domborzat

A táj domináns domborzati típusa az erősen hullámos dombság, amelynek területi aránya közel 75%. (Az indikátor országos eloszlásáról készült térképet lásd: Az országos tájkarakter-területek lehatároló és leíró indikátorai I/1. térkép)

I/2. Komplex felszínborítás-típusok

KEHOP-4.3.0-VEKOP-15-2016-00001

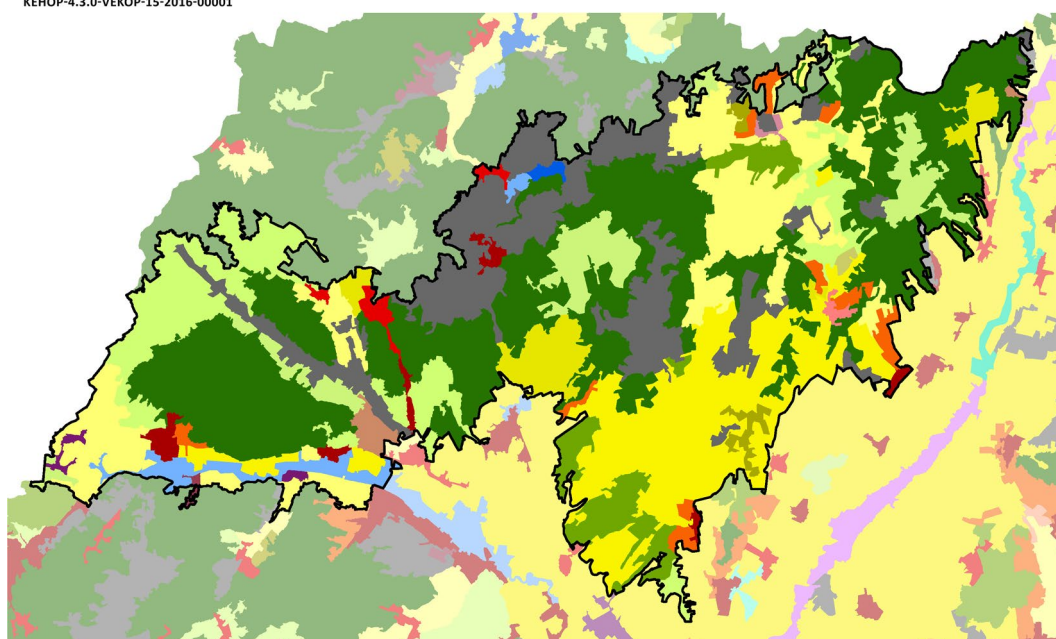

1000 - Településdomináns homogén	2401 - Szántó-gyepmozaik
1001 - Településdomináns mozaikos	2451 - Agrár-erdőmozaik
1201 - Település-szántómozaik	2501 - Szántó-erdőmozaik
1251 - Település-agrár-erdőmozaik	3001 - Kertdomináns jellemzően mozaikos
1301 - Település-kertmozaik	4001 - Gyepdomináns mozaikos
1401 - Település-gyepmozaik	4501 - Gyep-erdőmozaik
1501 - Település-erdőmozaik	5000 - Erdődomináns homogén
1601 - Település-vízmozaik	5001 - Erdődomináns mozaikos
2000 - Szántódomináns homogén	6000 - Vízdomináns homogén
2001 - Szántódomináns mozaikos	6001 - Vízdomináns mozaikos
	7001 - Dominancia nélküli

1:500 000
0 5 10 km

SZÉCHENYI 2020



(Az indikátor országos eloszlásáról készült térképet lásd: Az országos tájkarakter-területek lehatároló és leíró indikátorai I/2. térkép)

TERMÉSZETI JELLEMZŐK

II/1. Éghajlati körzetek

Döntően mérsékelt meleg - száraz (74%) terület, mérsékelt hűvös - száraz foltokkal (22%). Északnyugaton kisebb mérsékelt hűvös - mérsékelt száraz, meleg-száraz részekkel. (Az indikátor országos eloszlásáról készült térképet lásd: Az országos tájkarakter-területek lehatároló és leíró indikátorai II/1. térkép)

Éghajlati körzetek	Területarány (%)
Putnok–Cserehát-dombvidék	
mérsékelt meleg - száraz	74,45%
mérsékelt hűvös - száraz	22,08%
mérsékelt hűvös - mérsékelt száraz	2,15%
meleg - száraz	1,32%

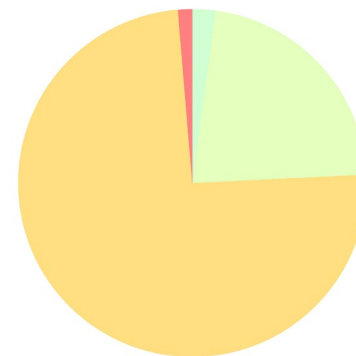

II/2. Tengerszint feletti magasság

A tengerszint feletti magasság a domborzat egyik forrásindikátora. A jellemző magassági értékek leírása azonos a domborzatnál leírtakkal. (Az indikátor országos eloszlásáról készült térképet lásd: Az országos tájkarakter-területek lehatároló és leíró indikátorai II/2. térkép)

II/3. Relief

A relief a domborzat egyik forrásindikátora. A jellemző felszín-mozgalmassági jellemzők leírása azonos a domborzatnál leírtakkal. (Az indikátor országos eloszlásáról készült térképet lásd: Az országos tájkarakter-területek lehatároló és leíró indikátorai II/3. térkép)

II/4. Alapkőzet

Változatos alapkőzetű táj. A meghatározó típus a harmadkori és idősebb üledék, amely a terület több mint felét borítja. A mélyebb fekvésű folyóvölgyi területeken alluviális üledék a jellemző, de előfordul a táj területén a nyirok és a mészkő is. (Az indikátor országos eloszlásáról készült térképet lásd: Az országos tájkarakter-területek lehatároló és leíró indikátorai II/4. térkép)

Kőzet név	Területarány (%)
Putnok–Cserehát-dombvidék	100,00%
andezit, bazalt, riolit	0,40%
glaciális és alluviális üledék	12,43%
harmadkori és idősebb üledék	56,58%
lössös üledék	13,83%
mészkő és dolomit	6,19%
nyirok	10,57%

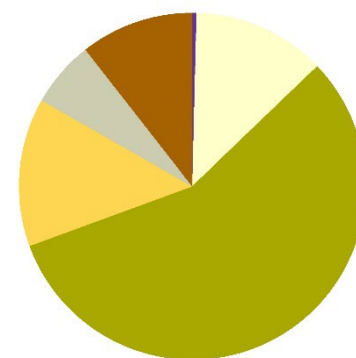

II/5. Talajtípusok



KEHOP-4.3.0-VEKOP-15-2016-00001

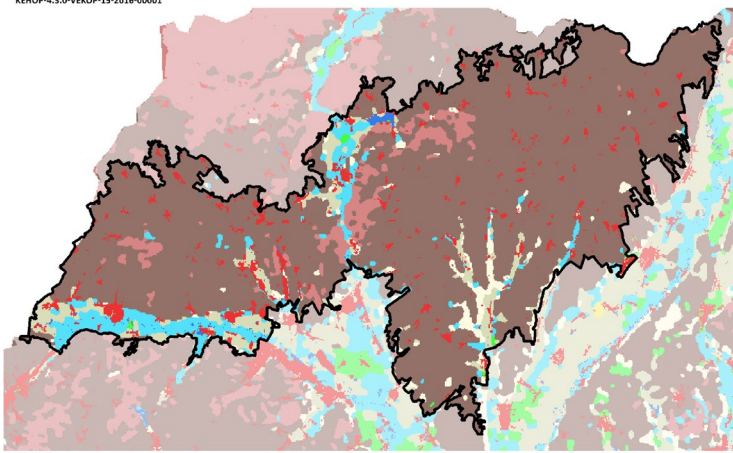

Talajtípus	Területarány (%)
Putnok–Cserehát-dombvidék	100,00%
Barna erdőtalajok	78,36%
Öntés és lejtőhordalék talajok	5,22%
Beépített terület	4,69%
Réti talajok	4,52%
Közethatású talajok	4,33%
Váztalajok	2,40%
Nyílt vízfelszín	0,32%
Csernozjom talajok	0,15%

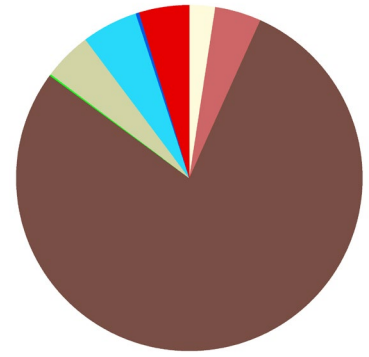

Az uralkodó talajtípus a barna erdőtalaj, amely a terület négyötödét borítja. A vízfolyásokat öntéstalajok kísérik. Kisebb területen réti talajok is előfordulnak.

(Az indikátor országos eloszlásáról készült térképet lásd: Az országos tájkarakter-területek lehatároló és leíró indikátorai II/5. térkép)

II/6. Felszíni vizek területaránya



KEHOP-4.3.0-VEKOP-15-2016-00001

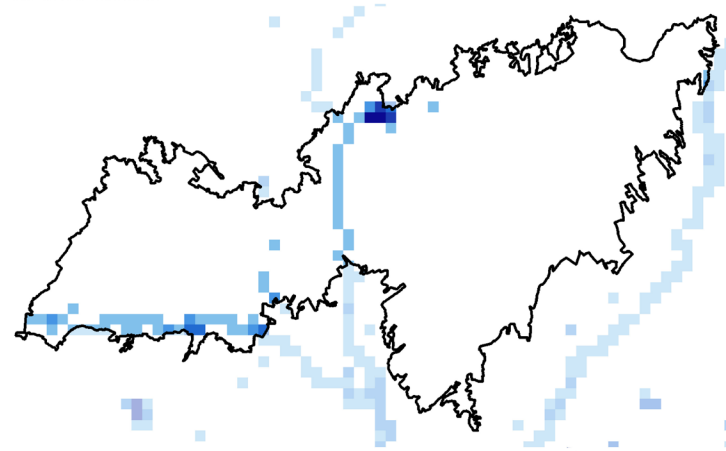

Felszíni vizek területaránya	Területarány (%)
Putnok–Cserehát-dombvidék	
0-1% - nincs, elenyésző	95,08%
1-5% - alacsony	3,76%
5-10% - közepes	0,54%
10-20% - magas	0,27%
20-50% - nagyon magas	0,18%
50-100% - meghatározó	0,18%

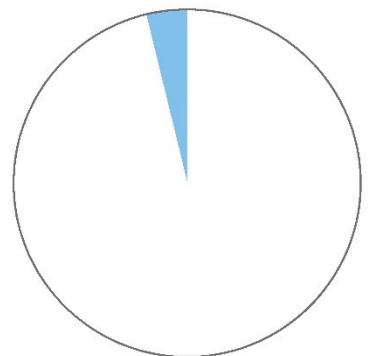

A felszíni vizek aránya a tájban elhanyagolható, 0,004 km²/ km².

(Az indikátor országos eloszlásáról készült térképet lásd: Az országos tájkarakter-területek lehatároló és leíró indikátorai II/6. térkép)

II/7. Ökotípusos földhasználat



KEHOP-4.3.0-VEKOP-15-2016-00001

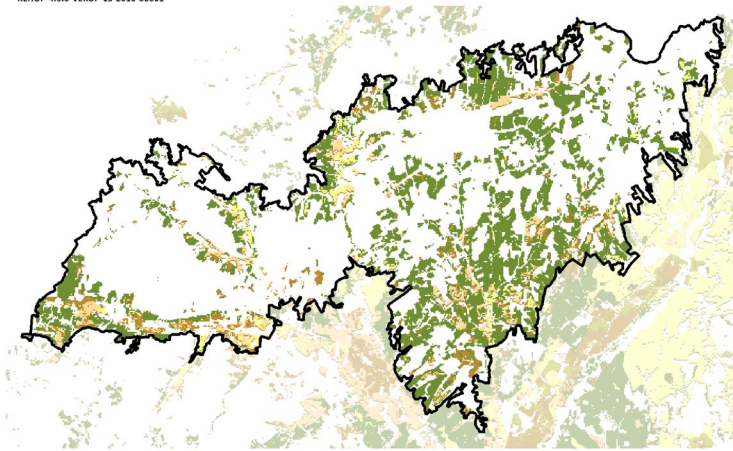

Ökotípusos földhasználat	Területarány (%)
Putnok–Cserehát-dombvidék	32,27%
kiváló termőhelyi adottságú szántó	1,40%
kiváló termőhelyi adottságú, környezetileg érzékeny szántó	0,01%
gyenge és közepes termőhelyi adottságú szántó	3,30%
gyenge és közepes, környezetileg érzékeny szántó	4,00%
erdőtelepítésre javasolt terület	23,57%

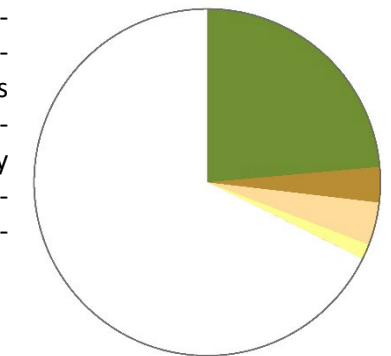

Az ökotípusos vizsgálat szerint a táj területének több mint 23 %-án (hegylábi szántók) erdősítés javasolt, a terület mintegy 4 százalékán pedig - a növénytermesztés szempontjából közepes és gyenge talajadottságok, illetve a környezeti érzékenység következtében - a szántók extenzifikációja (földhasználat-váltás vagy szántóföldi művelés külterjesítése) indokolt. (Az indikátor országos eloszlásáról készült térképet lásd: Az országos tájkarakter-területek lehatároló és leíró indikátorai II/7. térkép)

II/8. Ökológiai állapot

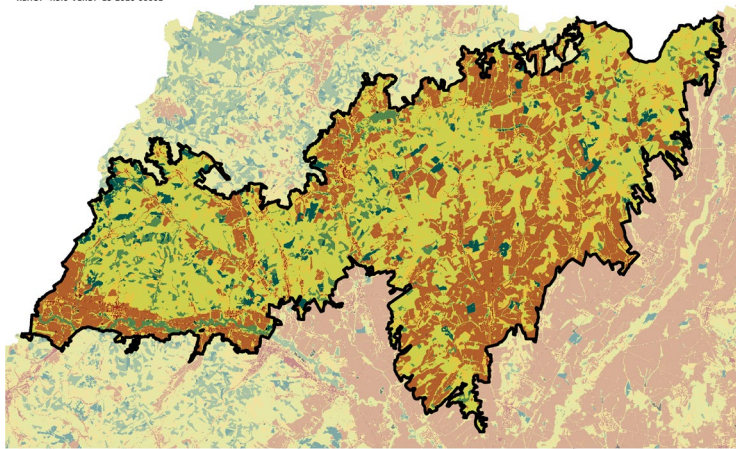

Ökológiai állapot	Területarány (%)
Putnok–Cserehát-dombvidék	
Mesterséges felszín	2,1
Rossz ökológiai állapot	30,0
Kedvezőtlen ökológiai állapot	15,0
Közepes ökológiai állapot	43,4
Jó ökológiai állapot	5,4
Kiváló ökológiai állapot	4,0
Adathiány	0,1

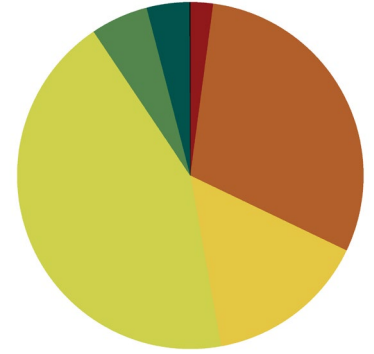

Putnok–Cserehát-dombvidék 2/3-a rossz vagy közepes állapotú területekből áll, a beépített területek aránya (2%) és a kiváló állapotú területek aránya (4%) alacsony (Az indikátor országos eloszlásáról készült térképet lásd: Az országos tájkarakter-területek lehatároló és leíró indikátorai II/8 térkép)

FELSZÍNBORÍTÁS-JELLEMZŐK

II/9. Ökoszisztéma-alaptérkép (2. szint)

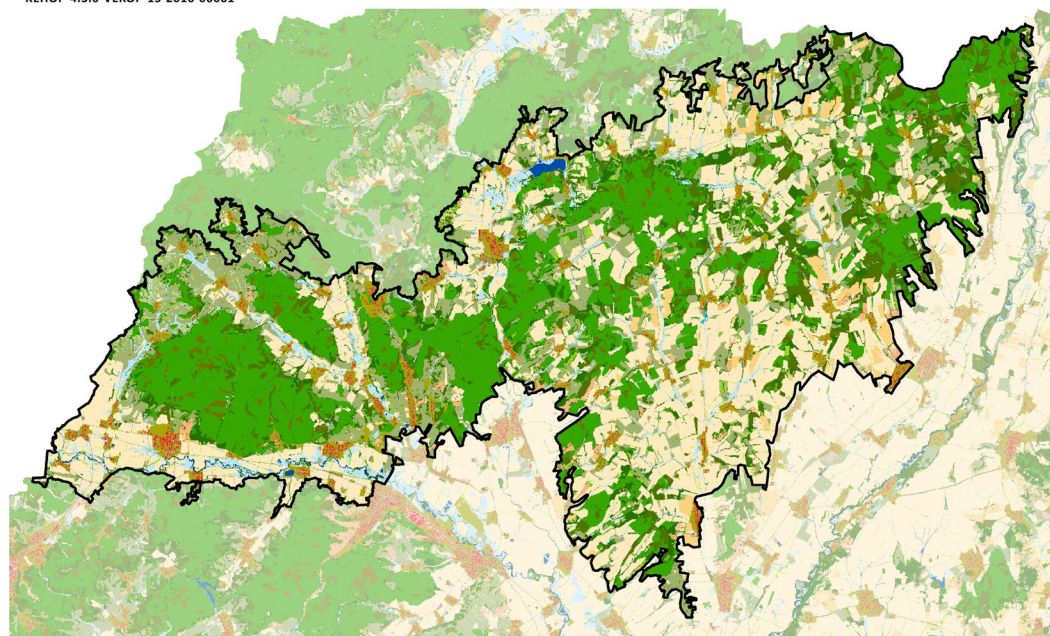

11 : Épületek	41 : Többeltvízhatástól független (TVFLN) erdők
12 : Utak és vasutak	42 : Természetserűbb galériaerdők
13 : Egyéb burkolt vagy burkolatlan mesterséges felületek	43 : Egyéb vízhatás alatt álló (TVHA) erdők
14 : Zöldfelületek mesterséges környezetben	44 : Idegenhonos fajok dominálta erdők, faültetvények
21 : Szántóföldek	45 : Erdőként nyilvántartott faállomány nélküli, vagy felújítás alatt álló területek
22 : Állandó kultúrák	46 : Máshová nem besorolható fás száru növényzet
23 : Komplex területek	51 : Lágú száru dominanciájú vizes élőhelyek
31 : Homoki gyepek	52 : Fás száru dominanciájú vizes élőhelyek
32 : Szikes és szikesedésre hajlamos gyepek	61 : Állóvizek
33 : Sziklakibúvásokkal tarkított gyepek	62 : Vízfolyások
34 : Zárt gyepek kötött talajon vagy domb és hegyvidéken	
35 : Máshová nem besorolható lágú száru növényzet	

(Az indikátor országos eloszlásáról készült térképet lásd: Az országos tájkarakter-területek lehatároló és leíró indikátorai II/9. térkép)

II/10. CORINE felszínborítás

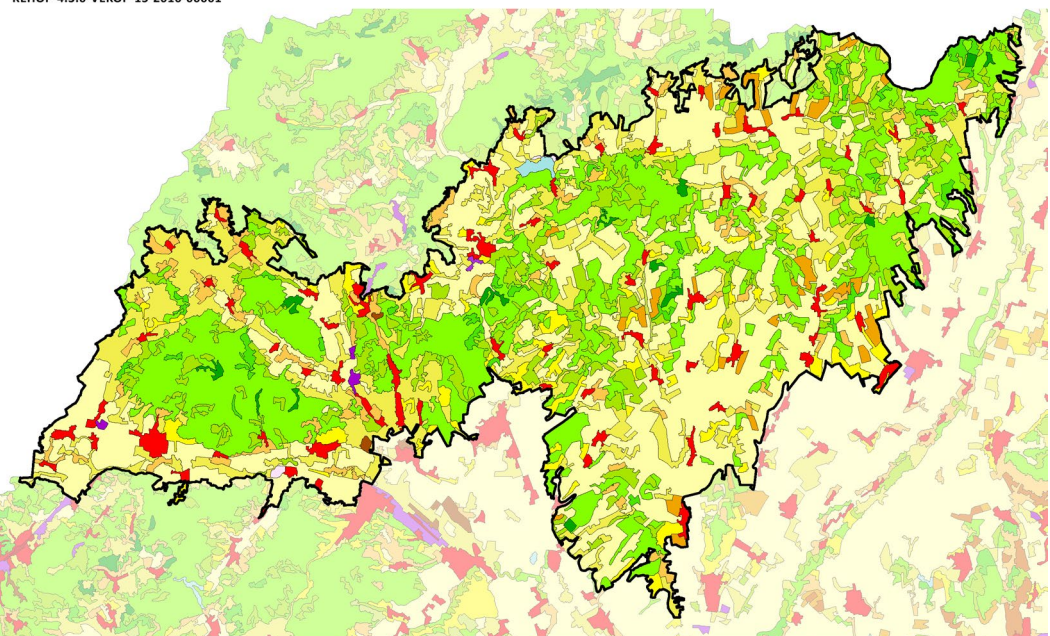

Összefüggő településszerkezet	Gyümölcsösök, bogyósok
Nem összefüggő településszerkezet	Rét, legelő
Ipari vagy kereskedelmi területek	Komplex művelési szerkezet
Út - és vasúthálózat és csatlakozó területek	Elsődlegesen mezőgazdasági területek jelentős természetes növényzettel
Kikötők	Lomblevelű erdők
Repülőterek	Tülevelű erdők
Nyersanyag kitermelés	Vegyes erdők
Lerakóhelyek, meddőhányók	Természetes gyepek, természetközeli rétek
Építési munkahelyek	Átmeneti erdős-cserjés területek
Városi zöldterületek	Ritkás növényzet
Sport-, szabadidő- és üdülőterületek	Szárazföldi mocsarak
Nem öntözött szántóföldek	Tőzeglápok
Rizsföldek	Folyóvizek, vízi utak
Szőlők	Állóvizek

(Az indikátor országos eloszlásáról készült térképet lásd: Az országos tájkarakter-területek lehatároló és leíró indikátorai II/10. térkép)

II/11. Felszínborítás-átalakulás típusok

Felszínborítás stabilitás	Mintapontok száma (db)	Százalékarány (%)
Putnok–Cserehát-dombvidék	279	100,00%
1 - Stabil	112	40,14%
2 - Kvázi stabil	72	25,81%
3 - Lépcsőzetes	23	8,24%
4 - Ciklikus	19	6,81%
5 - Dinamikus	53	19,00%

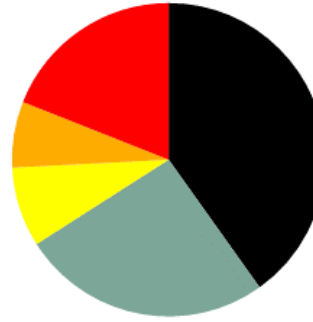

(Az indikátor országos eloszlásáról készült térképet lásd: Az országos tájkarakter-területek lehatároló és leíró indikátorai II/11. térkép)

II/12. Felszínborítás-átalakulás jellege

Felszínborítás átalakulás	Mintapontok száma (db)	Százalékarány (%)
Putnok–Cserehát-dombvidék	279	100,00%
1 - Változatlan terület	142	50,90%
2 - Településnövekedés	7	2,51%
3 - Extenzifikáció	44	15,77%
4 - Intenzifikáció	62	22,22%
5 - Dinamikus terület	24	8,60%

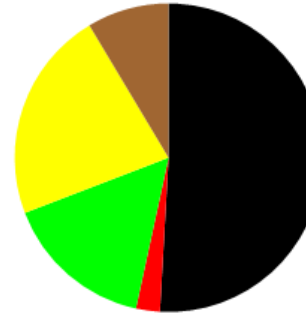

(Az indikátor országos eloszlásáról készült térképet lásd: Az országos tájkarakter-területek lehatároló és leíró indikátorai II/12. térkép)

II/13.-16. Stabil felszínborítású területek (stabil településterület, stabil szántó-, kert-, szőlőterület, stabil erdőterület, stabil gyepterület és vízfelszín)

(Az indikátorok országos eloszlásáról készült térképet lásd: Az országos tájkarakter-területek lehatároló és leíró indikátorai II/13.-16. térkép)

II/17. Zöld vonalas elemek sűrűsége

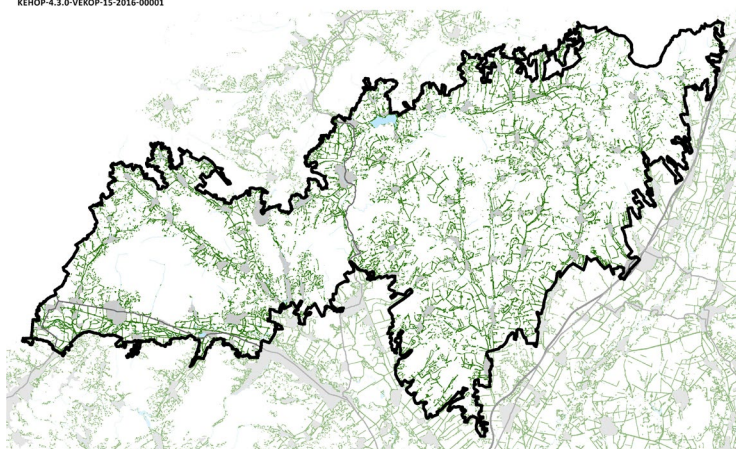

ZÖLD VONALAS ELEMELK SŰRŰSÉGE

- Zöld vonalas elem
- Gyorsforgalmi út
- Főút
- Belterület
- Vízgazdálkodási térség (OTRT)

Zöld vonalas elemekben szegény terület. (Az indikátor országos eloszlásáról készült térképet lásd: Az országos tájkarakter-területek lehatároló és leíró indikátorai II/17. térkép)

II/18. Beépítettség növekedése (1990-2018)

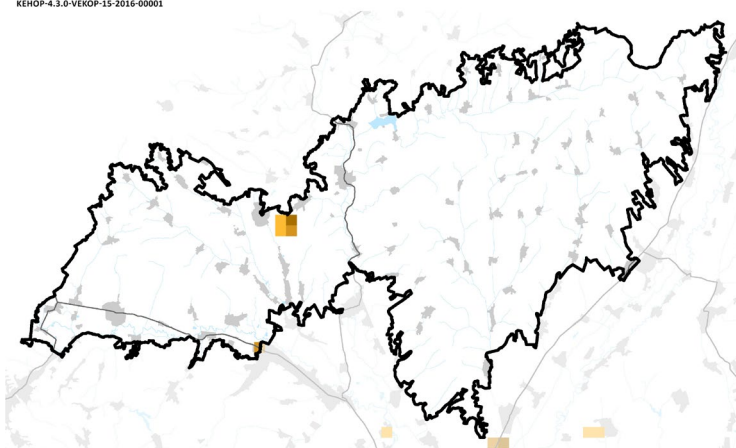

1990-2018 között az új települési területek kialakulása nem volt jelentős, Rudabánya környékén alakultak ki kisebb területek. (Az indikátor országos eloszlásáról készült térképet lásd: Az országos tájkarakter-területek lehatároló és leíró indikátorai II/18. térkép)

Beépítettség növekedése (1990-2018)	Területarány (%)
Putnok–Cserehát-dombvidék	
0%	99,59%
1-6%	0,18%
6-10%	0,14%
10-20%	0,09%

II/19. Közlekedési hálózat sűrűsége

A közlekedési hálózat sűrűsége a tájban alacsony, 0,22 km/km². (Az indikátor országos eloszlásáról készült térképet lásd: Az országos tájkarakter-területek lehatároló és leíró indikátorai II/19. térkép)

Közlekedési hálózat sűrűsége	Területarány (%)
Putnok–Cserehát-dombvidék	
0-0,44 km/km ²	83,09%
0,44-1,56 km/km ²	14,76%
1,56-9,44 km/km ²	2,15%

II/20. Roncsolt területek aránya (külfejtéses bánya, hulladéklerakó)

Földhasználati információk alapján a roncsolt területek (lerakók, külszíni bányaterületek) tájkarakter területhez viszonyított aránya az országos átlag alatti, nem jelentős. (Az indikátor országos eloszlásáról készült térképet lásd: Az országos tájkarakter-területek lehatároló és leíró indikátorai II/20. térkép)

ANTROPOGÉN ÉS PERCEPCIONÁLIS JELLEMZŐK

II/21. Település-sűrűség (belterületi beépített területek eloszlása)

Településhálózati szempontból az Északi- és a Dunántúli középhegység azonos, sűrű hálózatú (0,26 db/km²) csoportot alkot. (Az indikátor tájkarakter-típusok határaihoz igazított országos eloszlásáról készült térképet lásd: Az országos tájkarakter-területek lehatároló és leíró indikátorai II/21. térkép)

II/22. Településméret (átlagos belterületi települési terület mérete)



KEHOP-4.3.0-VEKOP-15-2016-00001

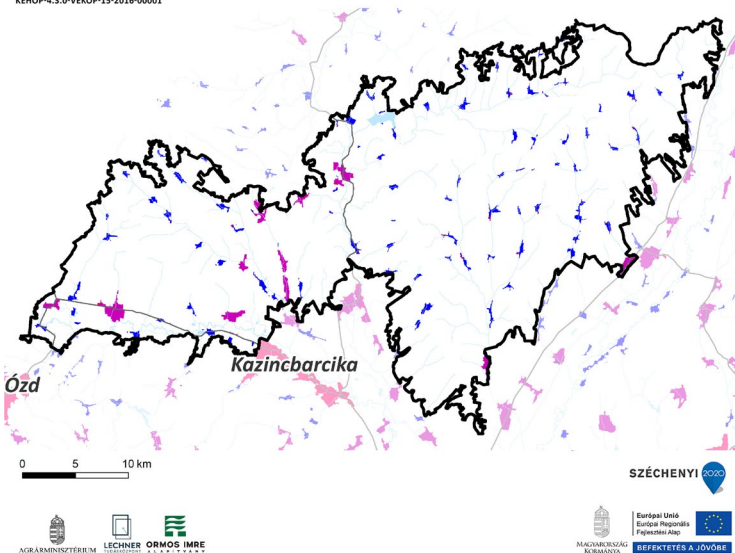

TELEPÜLÉS MÉRETKATEGÓRIÁJA

- 1 (0-0,48 km²)
- 2 (0,48-4,8 km²)
- 3 (4,8-14 km²)
- 4 (14-35 km²)
- 5 (35-80 km²)
- 6 (80-215 km²)
- Gyorsforgalmi út
- Főút
- Vízgazdálkodási térség (OTrT)

A középhegységek településhálózatát változatos településméretűk, ezen belül a 2. településméret kategórián belül az átlagosan 60 ha és a 4. településméret kategórián belül az átlagosan 492 ha nagyságú települések jellemzik. A legnagyobb település 8,74 km², a 4 km²-t meghaladó települések száma 19 db, míg a nagykiterjedésű települési terek száma 8 db. (Az indikátor tájkarakter-típusok határaihoz igazított országos eloszlásáról készült térképet lásd: Az országos tájkarakter-területek lehatároló és leíró indikátorai II/22. térkép)

II/23. Külterületi szórványbeépítés sűrűsége

A külterületi beépítések sűrűsége átlagos (0,51 db/km²), nem minden belterületekhez tartozik külterületi beépítés. A külterületi beépítések mérete átlagos (0,64 ha), ez azonban igen nagy változatosságból adódik: előfordulnak a legkisebb településekkel vetekedő, vagy azt meghaladó méretű, beépített komplex művelésű területek, bányaműveléssel összefüggő területek, üdülő területek, gazdasági területek, de szép számban található egész kisméretű szórványok is. A szórványok elhelyezkedését is a sokféleség jellemzi, hol önállóan, hol a belterület folytatásaként állnak, megfigyelhető a szórványok főbb úthálózat menti sűrűsödése is. (Az indikátor tájkarakter-típusok határaihoz igazított országos eloszlásáról készült térképet lásd: Az országos tájkarakter-területek lehatároló és leíró indikátorai II/23. térkép)

II/24. Nagy kiterjedésű települési tér

A tájkarakter-területet nem érinti nagy kiterjedésű települési tér. (Az indikátor országos eloszlásáról készült térképet lásd: Az országos tájkarakter-területek lehatároló és leíró indikátorai II/24. térkép)

II/25. Népegységváltozás



KEHOP-4.3.0-VEKOP-15-2016-00001

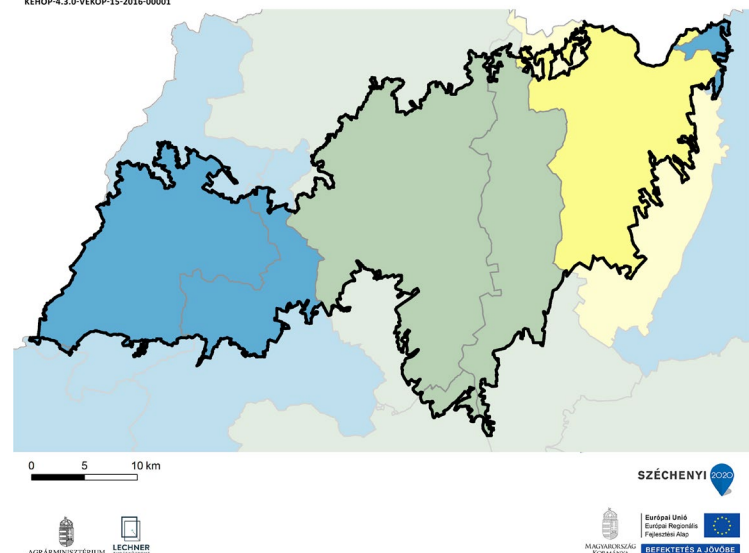

NÉPESSÉGVÁLTOZÁS (1980-2019)

- 65,5 - 75,9%
- 75,9 - 84,4%
- 84,4 - 98,6%
- 98,6 - 129,8%
- 129,8 - 177,6%

A Putnok–Cserehát-dombvidék térségét egyértelműen a népesség csökkenése jellemezte az elmúlt 40 év során. A csökkenés az Encsi járásban kisebb mértékű volt, ettől nyugatra, a térség középső terültén már jelentősebb, míg a legnyugatibb területeken (Putnoki és Kazincbarcikai járás) az országos maximumot közelítő mértékben csökkent a népesség. (Az indikátor országos eloszlásáról készült térképet lásd: Az országos tájkarakter-területek lehatároló és leíró indikátorai II/25. térkép)

II/26. Külterületi lakosok arányának változása



KEHOP-4.3.0-VEKOP-15-2016-00001

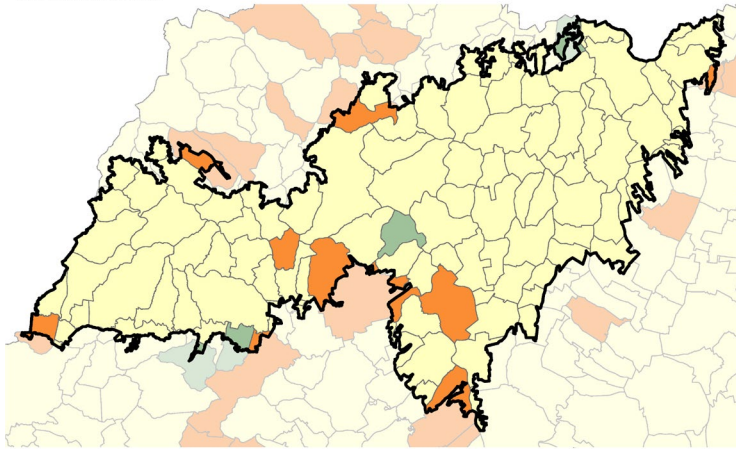

KÜLTERÜLETI LAKOSOK ARÁNYÁNAK VÁLTOZÁSA (1980-2011)

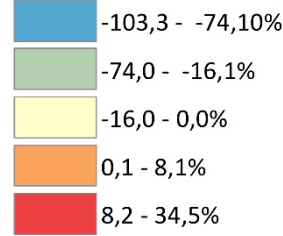

A térségben a külterületi lakosok aránya a települések többségénél csökkent, néhány település esetében azonban növekedés volt megfigyelhető (pl.: Hangács, Ormosbánya). (Az indikátor országos eloszlásáról készült térképet lásd: Az országos tájkarakter-területek lehatároló és leíró indikátorai II/26. térkép)

II/27. Néprajzi táj

A Cserehát és a Gömör néprajzi tájak nagyobb részét magában foglalja, sok aprófaluvá. Jellemző a Felföldi háztípus. A falvak szerkezete változatos, de többségben az útmenti, szalagtelkes szerkezet jellemző. A hajdan kiterjedt és művelt kertek területek, szőlőhegyek nagyrészt elparlagosodtak. (Az indikátor országos eloszlásáról készült térképet lásd: Az országos tájkarakter-területek lehatároló és leíró indikátorai II/27. térkép)

II/28. Természeti és kulturális örökség



KEHOP-4.3.0-VEKOP-15-2016-00001

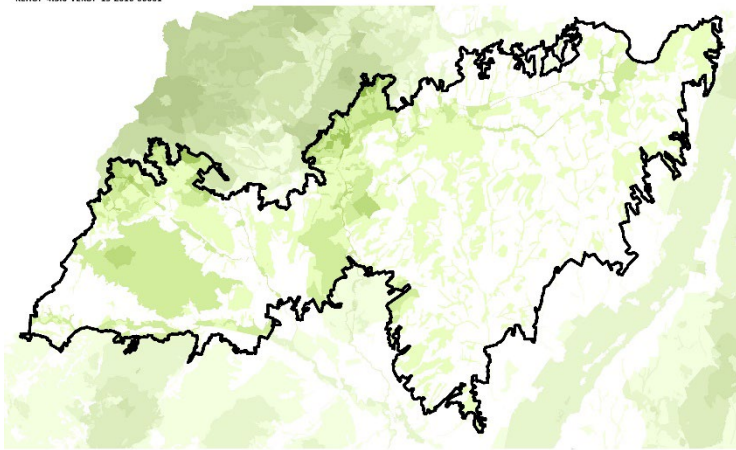

TERMÉSZETI ÉS KULTURÁLIS ÖRÖKSÉG

Védelmi célú területi lehatárolások száma

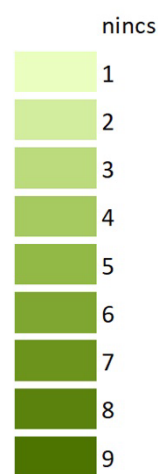

(Az indikátor országos eloszlásáról készült térképet lásd: Az országos tájkarakter-területek lehatároló és leíró indikátorai II/28. térkép)

Védelmi célú területek	Összterület (km ²)	Területarány (%)
Putnok–Cserehát-dombvidék	1121,09	100,00%
Natura 2000 terület	127,51	11,37%
Barlang védőövezet	0,03	0,00%
EU diploma	0,00	0,00%
Naturpark	0,00	0,00%
Természeti emlék	0,09	0,01%
Természetvédelmi terület	3,93	0,35%
Tájvédelmi körzet	0,00	0,00%
Nemzeti park	2,31	0,21%
MAB bioszféra rezervátum	73,31	6,54%
Ramsari terület	0,00	0,00%
Nemzeti ökológiai hálózat	415,45	37,06%
Országos védettségű kulturális örökség	0,77	0,07%
Országos, területi védettségű kulturális örökség	0,21	0,02%
Világörökség terület	80,10	7,14%
Világörökség várományos terület	23,71	2,11%
Nem védett terület	638,01	56,91%

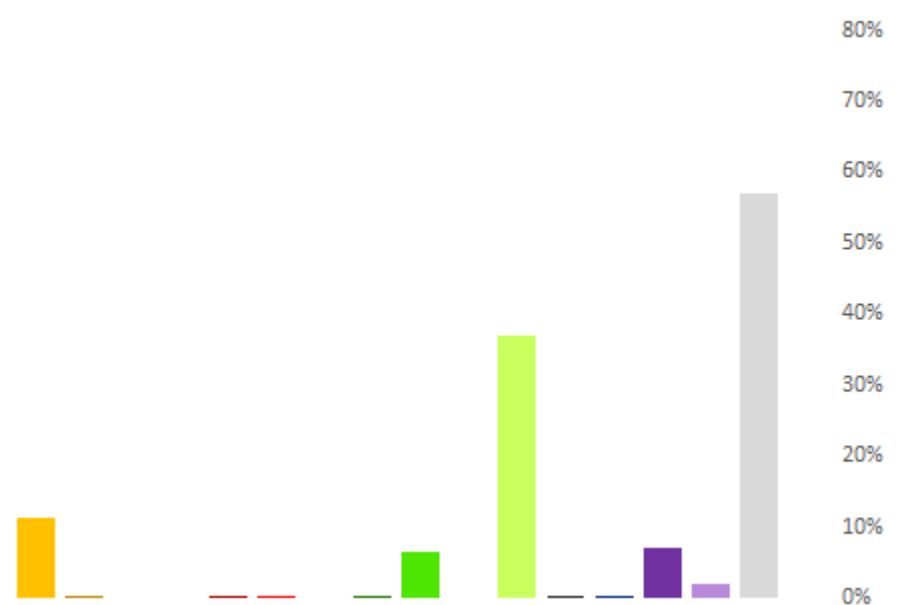

II/29. Megbecsültség

tájkarakter
a természet arca
KEHOP-4.3.0-VEKOP-15-2016-00001

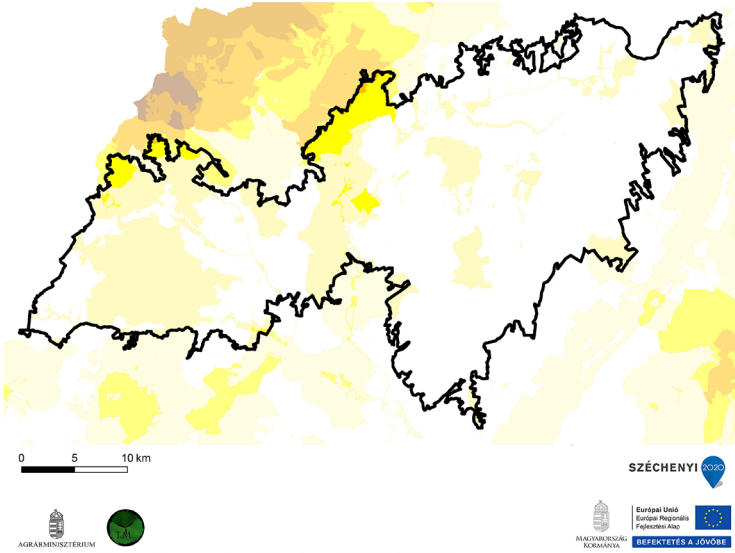

Megbecsültség	Összterület (km ²)	Területarány (%)
Putnok–Cserehát-dombvidék	1121,09	100,00%
1 - Nincs, igen alacsony	767,48	68,46%
2 - Alacsony	309,58	27,61%
3 - Mérsékelt	41,73	3,72%
4 - Számottevő	2,31	0,21%
5 - Jelentős	0,00	0,00%
6 - Magas	0,00	0,00%
7 - Nagyon magas	0,00	0,00%
8 - Kiemelkedő	0,00	0,00%

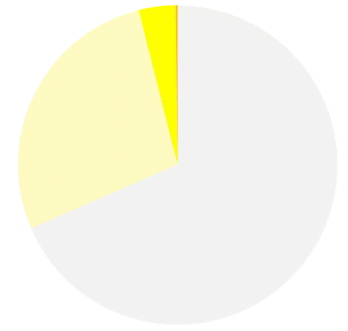

(Az indikátor országos eloszlásáról készült térképet lásd: Az országos tájkarakter-területek lehatároló és leíró indikátorai II/29. térkép)

II/30. Vizuális jellemzők

tájkarakter
a természet arca
KEHOP-4.3.0-VEKOP-15-2016-00001

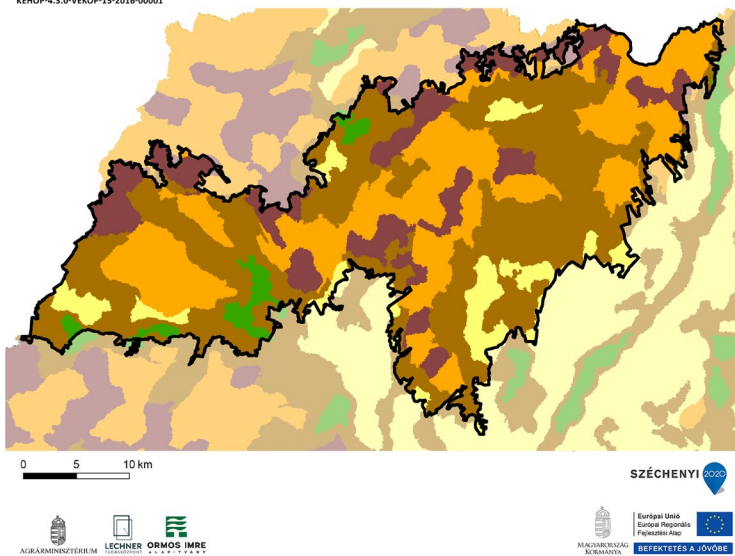

Vizuális jellemzők	Területarány (%)
Putnok–Cserehát-dombvidék	
Zárt, homogén, szegélyekben szegény területek	30,3
Átlátható, szegélyekben szegény területek	7,3
Átmeneti, közepesen zárt területek	44,9
Szegélyekben gazdag, de nem átlátható, zárt területek	14,9
Átlátható, nyitott, szegélyekben gazdag területek	2,6

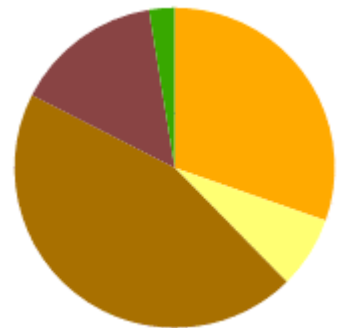

A tájat az átmeneti, közepesen zárt területek (45%) uralják. Kis mértékben a zárt, homogén, szegélyekben szegény területek (30%) is előfordulnak.

(Az indikátor országos eloszlásáról készült térképet lásd: Az országos tájkarakter-területek lehatároló és leíró indikátorai II/30. térkép)